

# Tourismusentwicklung Schleswig-Holstein

Juli 2022

Stand: 11.10.2022

# Tourismusbilanz Schleswig-Holstein im Januar - Juli 2022

**Ankünfte**  
(mit Camping)

**4.998.862**  
(+ 75,2 % ggü. 2021)  
(- 3,2 ggü. 2019)

**Übernachtungen**  
(mit Camping)

**21.257.107**  
(+ 43,5 % ggü. 2021)  
(+ 3,1% ggü. 2019)

**Ø Aufenthaltsdauer**  
(mit Camping)

**4,3 Tage**  
(- 0,9 Tage ggü. 2021)  
(+ 0,3 Tage ggü. 2019)

**Angebote Betten**  
(im Juli)

**245.034**  
2021: 236.849  
2019: 233.904

**Geöffnete Betriebe**  
(im Juli)

**3.710**  
2021: 3.776  
2019: 3.960

**Bettenauslastung**  
(im Juli)

**62%**  
2021: 65%  
2019: 67%

# Ankünfte und Übernachtungen in SH im 10-Jahresvergleich (mit Camping)

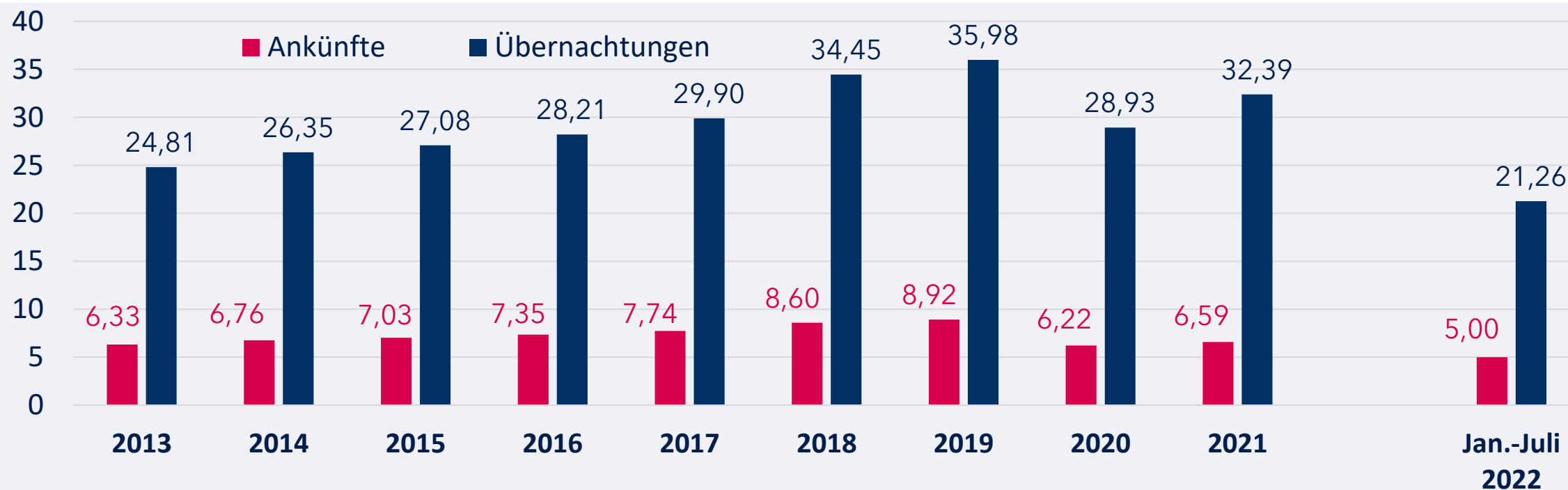

Veränderung zum Vorjahr in %

|                |      |      |      |      |      |       |      |       |       |
|----------------|------|------|------|------|------|-------|------|-------|-------|
| Ankünfte       | +3,0 | +6,8 | +4,0 | +4,6 | +5,2 | +11,1 | +3,8 | -30,3 | +6,1  |
| Übernachtungen | +1,3 | +6,2 | +2,8 | +4,1 | +6,0 | +15,3 | +4,4 | -19,6 | +12,0 |

zu Jahr  
2019 in %

zu Jahr 2021  
in %

|      |       |
|------|-------|
| -3,2 | +75,2 |
| +3,1 | +43,5 |

Hinweis: In den Jahren 2017 bis 2019 Überprüfung des Berichtskreises beachten

# Übernachtungen in SH nach Reisegebieten im 10-Jahresvergleich (mit Camping)

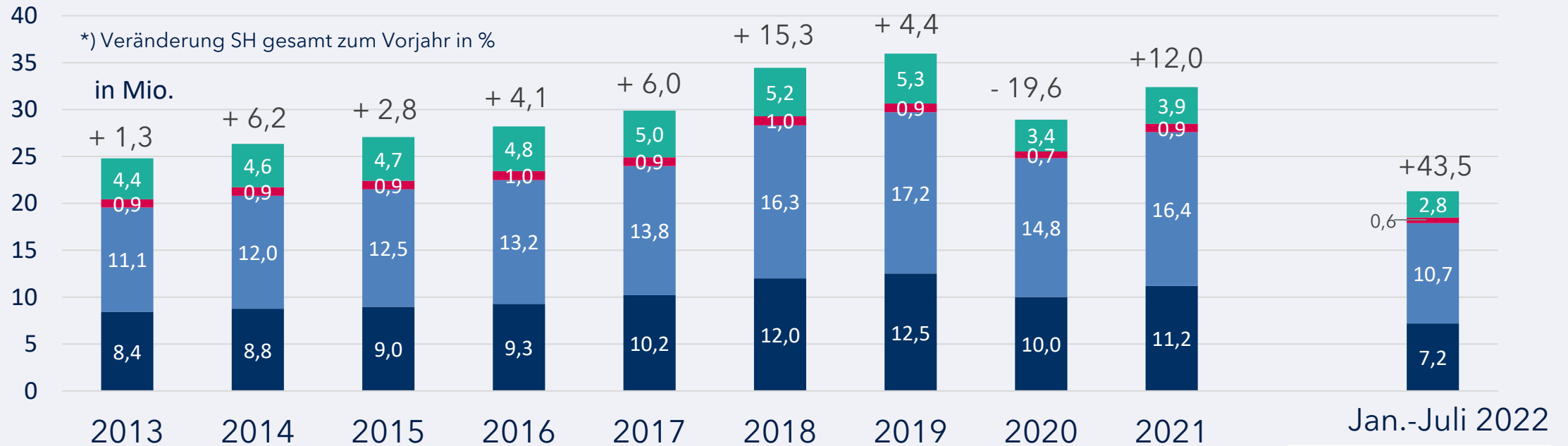

| Reisegebiet         | 2014  | 2015  | 2016  | 2017  | 2018  | 2019   | 2020  | 2021   |
|---------------------|-------|-------|-------|-------|-------|--------|-------|--------|
| Nordsee             | - 0,1 | + 3,9 | + 2,3 | + 3,6 | + 9,9 | + 17,6 | + 4,2 | + 11,6 |
| Ostsee              | + 1,5 | + 8,3 | + 4,0 | + 5,3 | + 4,4 | + 18,5 | + 5,8 | + 11,1 |
| Holstein. Schweiz   | + 1,3 | + 3,8 | - 0,2 | + 6,4 | - 3,8 | + 2,5  | - 3,4 | + 19,0 |
| Übriges Binnenland  | + 3,7 | + 5,9 | + 1,1 | + 1,7 | + 4,6 | + 3,9  | + 2,1 | + 15,2 |
| MakS** (o. Camping) | + 4,2 | + 4,7 | + 3,9 | + 0,7 | + 4,2 | + 5,2  | + 8,0 | + 14,6 |

| Reisegebiet         | zu 2019 in % | zu 2021 in % |
|---------------------|--------------|--------------|
| Nordsee             | + 1,2        | + 42,3       |
| Ostsee              | + 8,3        | + 41,8       |
| Holstein. Schweiz   | + 2,0        | + 27,9       |
| Übriges Binnenland  | - 8,8        | + 57,7       |
| MakS** (o. Camping) | - 0,5        | + 71,5       |

# Übernachtungen in den 14 MakS\*-Städten im Januar - Juli 2022 (ohne Camping)

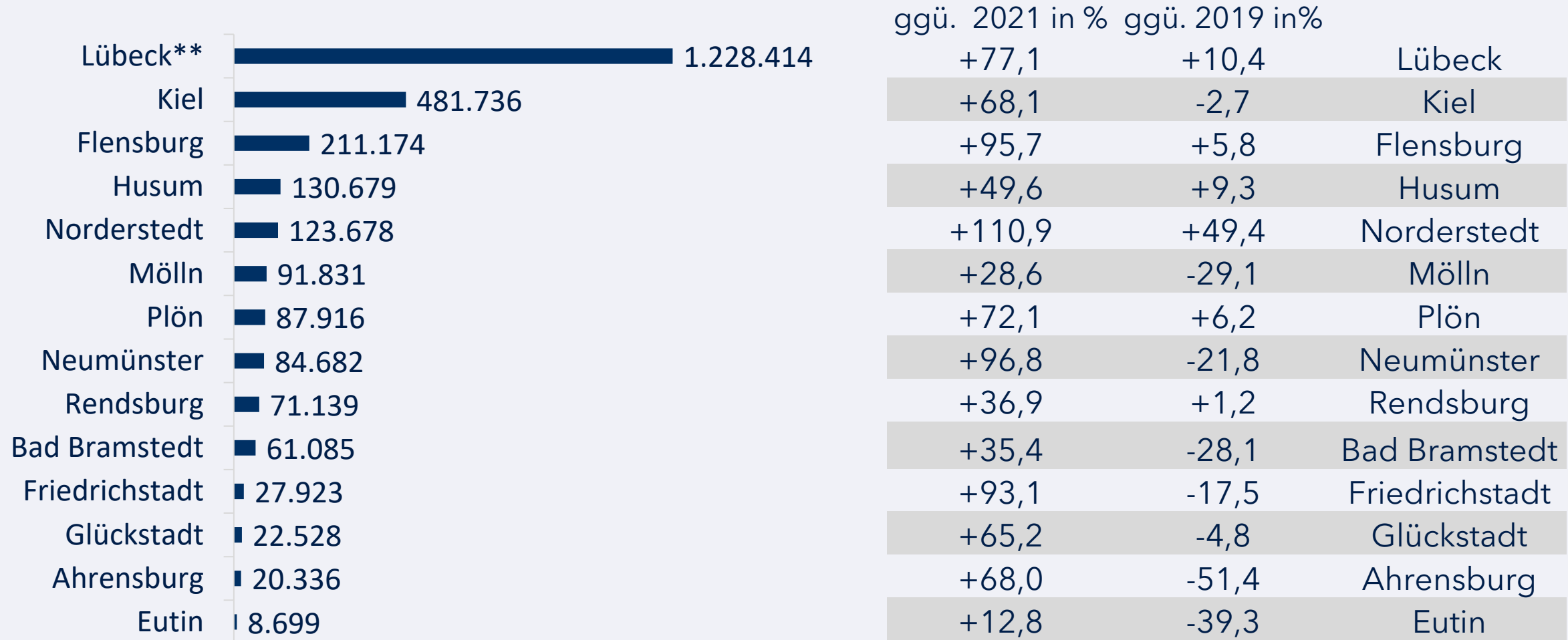

\* MakS - Marketingkooperation Städte in Schleswig-Holstein e.V. (Verbund von 14 Städten in SH)

\*\* mit Travemünde

Quelle: Statistikamt Nord

# Veränderung der Übernachtungen in ausgewählten Orten & Gemeinden (ohne Camping)

Veränderungen Januar bis Juli 2022  
ggü. Januar bis Juli 2019 in %

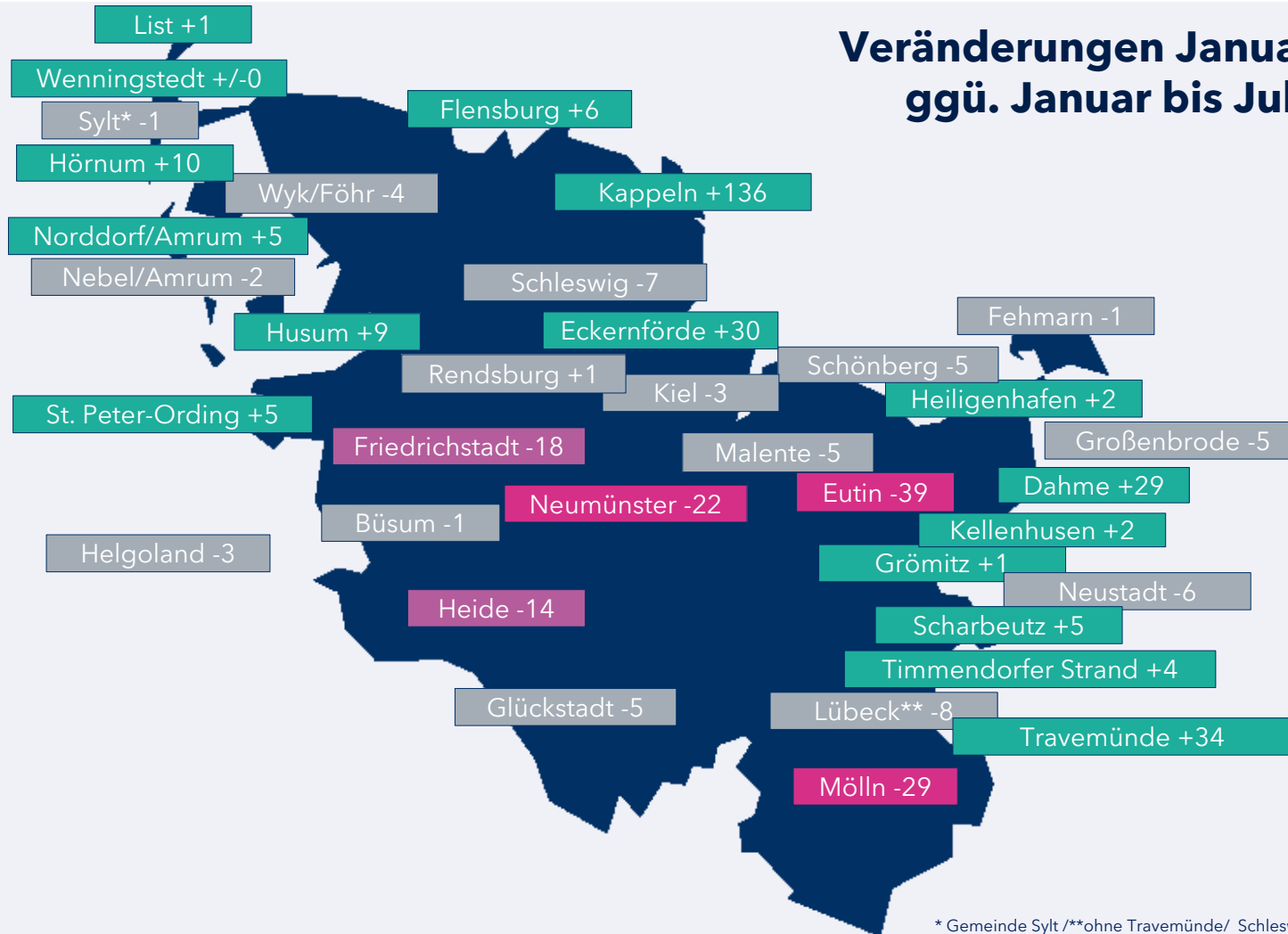

Schleswig-Holstein insgesamt: +/- 0%

4 Gruppen:

- Wachstum in %
- Rückgang bis 10%
- Rückgang zwischen 11-20%
- Rückgang über 20%

\* Gemeinde Sylt /\*\*ohne Travemünde/ Schleswig-Holstein by Alexander Skowalsky from the Noun Project

Quelle: Statistikamt Nord

# Übernachtungen in SH im Monatsvergleich 2019 bis Juli 2022 (mit Camping)

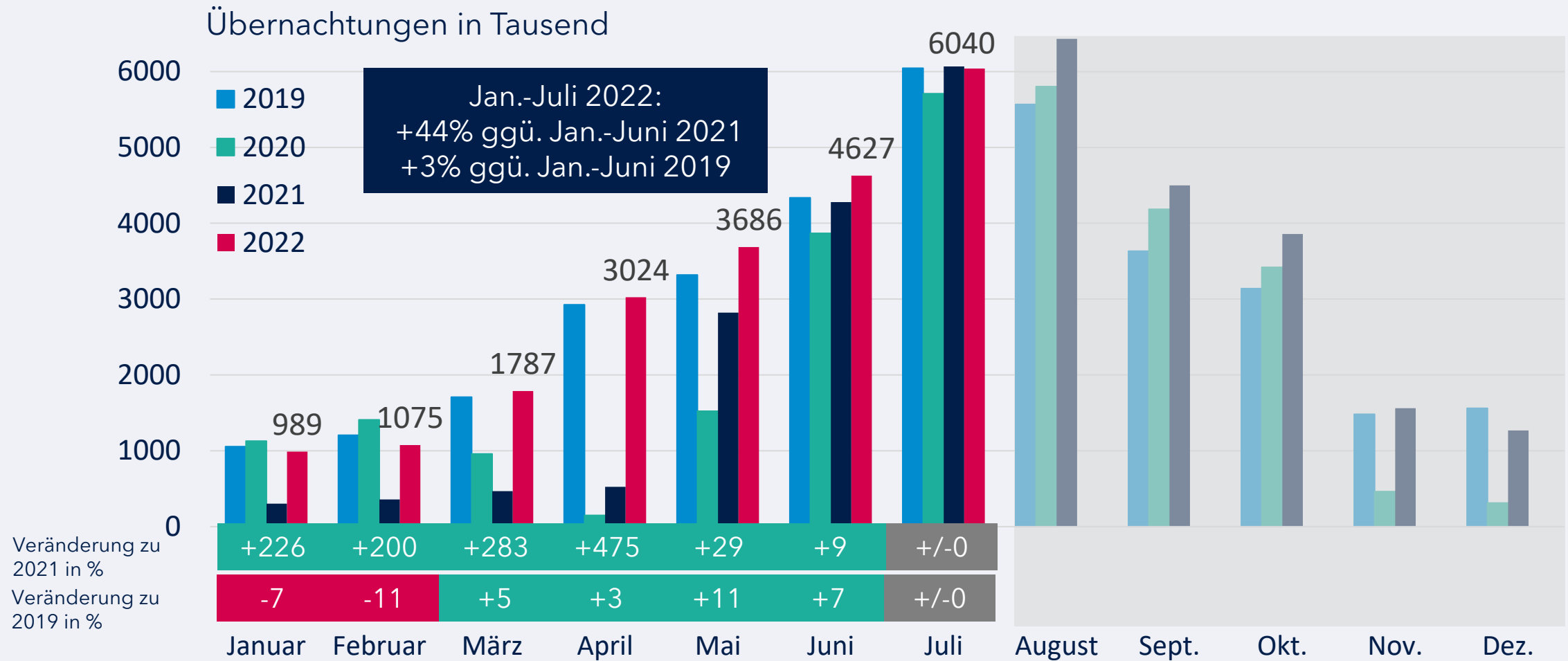

Quelle: Statistikamt Nord

# Übernachtungen von Gästen aus dem Ausland Januar - Juli 2022 (ohne Camping)

## Anteile in %

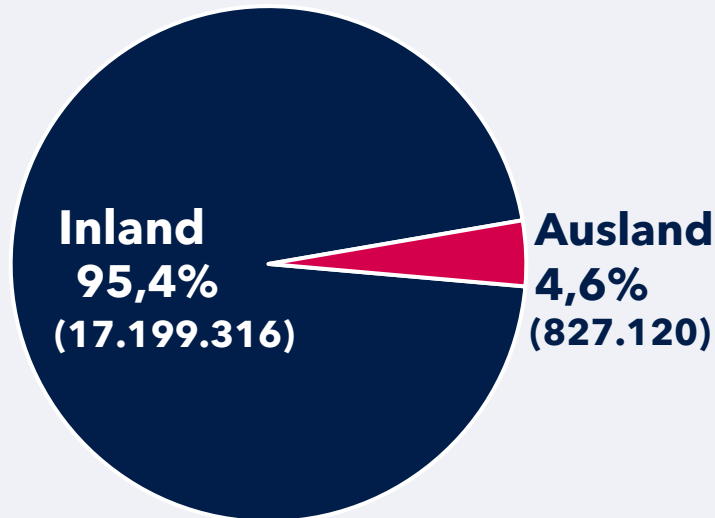

Änderung  
Rang ggü. VJ.

## Top 7 Auslandsmärkte

|             |   | Veränderung in % |              |
|-------------|---|------------------|--------------|
|             |   | ggü.<br>2021     | ggü.<br>2019 |
| Dänemark    | → | 257.931          | +190,5 -42,1 |
| Schweiz     | → | 92.179           | +161,4 -9,2  |
| Schweden    | ↗ | 74.761           | +511,8 -40,2 |
| Niederlande | ↗ | 56.539           | +233,0 -2,0  |
| Polen       | ↘ | 43.518           | +43,0 -26,9  |
| Österreich  | ↘ | 38.637           | +87,2 -17,5  |
| Norwegen    | ↗ | 36.415           | +675,6 -17,3 |

Übernachtungen  
Jan.–Juli 2022  
nach Herkunft  
(ohne Camping)

ggü. 2021

SH gesamt: +50%

Inland gesamt: +47%

Ausland gesamt: +158%

ggü. 2019

SH gesamt: +0,4%

Inland gesamt: +2,5%

Ausland gesamt: -29,7%

Quelle: Statistikamt Nord



# Übernachtungen im Bundesländervergleich im Januar - Juli 2022 in Beherbergungsstätten und auf Campingplätzen

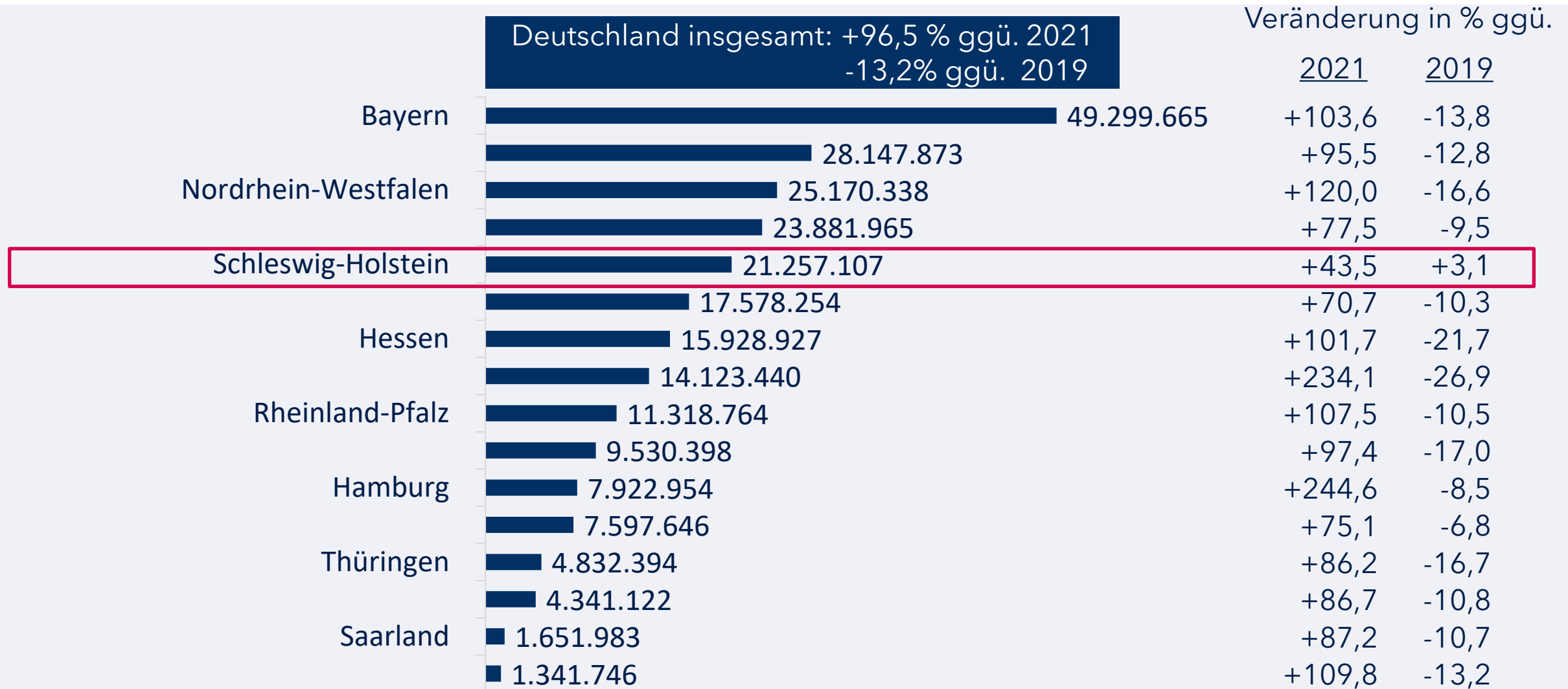

# Durchschnittliche Aufenthaltsdauer in Tagen im Bundesländervergleich im Januar - Juli 2022 (mit Camping)

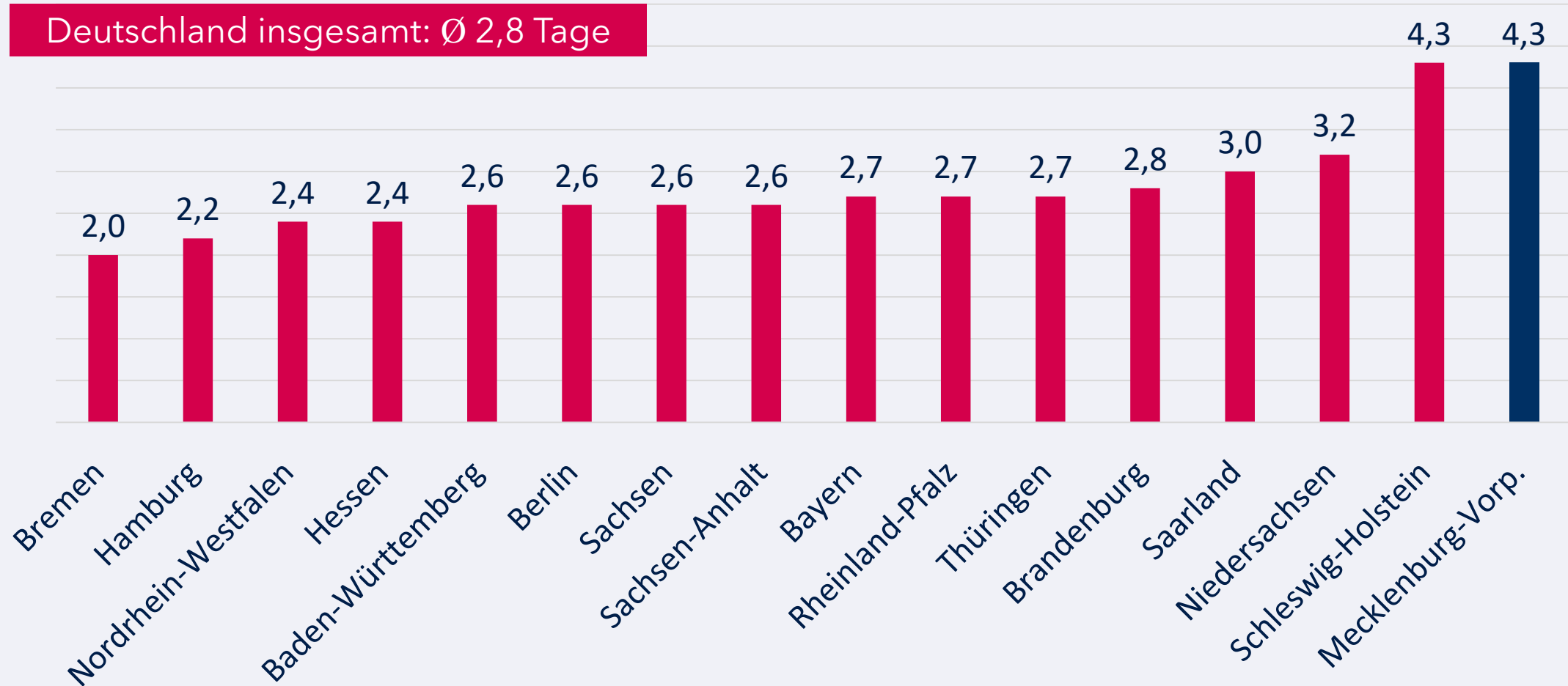

# Herkunft der SH-Reisenden aus dem Inland für Urlaubsreisen und Kurzreisen im Vergleich

## Längere Urlaubsreisen (5 Tage+) 2021 nach SH Herkunft der Reisenden nach Bundesland, in %

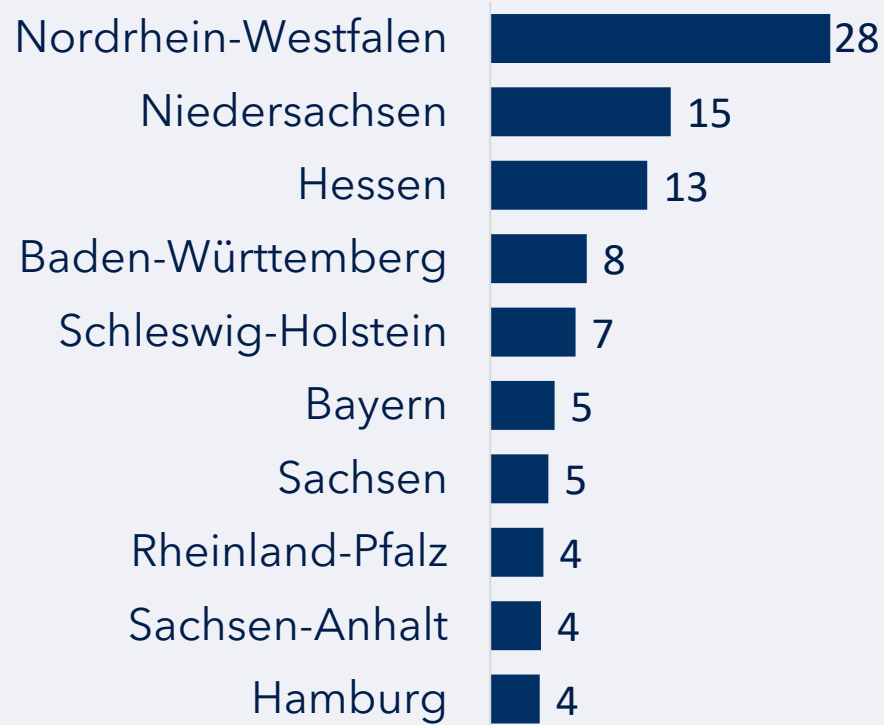

Basis: Urlaubsreisen (ab 5 Tage Dauer) der deutschsprachigen Wohnbevölkerung ab 14 Jahre in Deutschland mit Reiseziel Schleswig-Holstein (n=306), Angaben in %  
Quelle: RA 2022 face-to-face

## Kurzreisen (2-4 Tage) nach SH (2019-2021 kumuliert) Herkunft der Reisenden nach Bundesland, in %

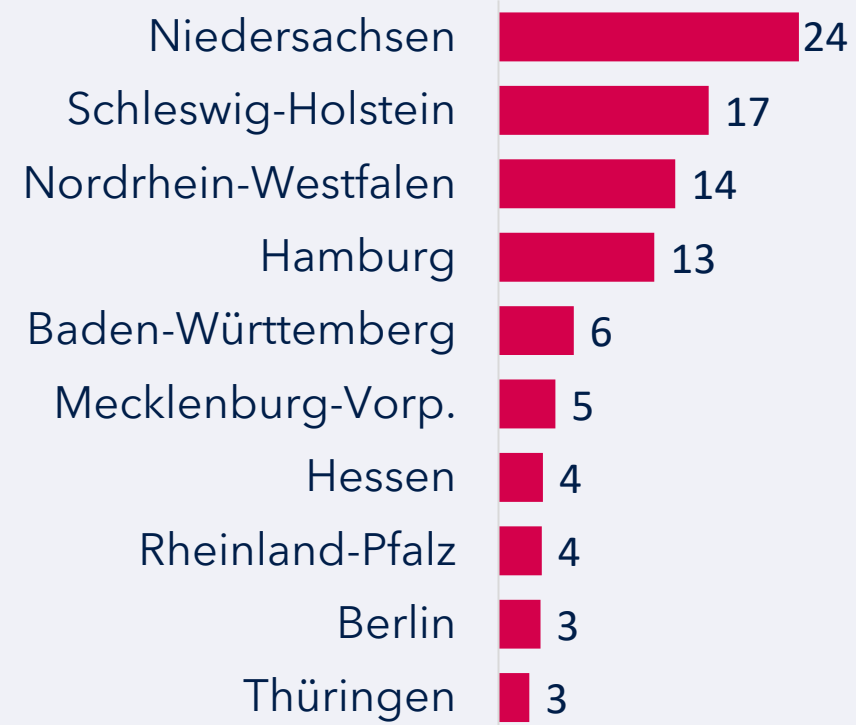

Basis: Kurzurlaubsreisen (2-4 Tage Dauer) der deutschsprachigen Wohnbevölkerung ab 14 Jahre in Deutschland mit Reiseziel Schleswig-Holstein (n=275), Angaben in %  
Quelle: RA 2020-2022 online

# Kontakt

## Herausgeber

Tourismus-Agentur Schleswig-Holstein GmbH (TA.SH)  
Wall 55  
24103 Kiel

## Verantwortlich

### **Claudia Mank**

Leiterin Marketing und Marktforschung  
mank@sht.de  
0431 - 600 58 60

### **Manuela Schütze**

Leitung Media Relations / Pressesprecherin  
schütze@sht.de  
0431 - 600 58 70

Stand: 11.10.2022